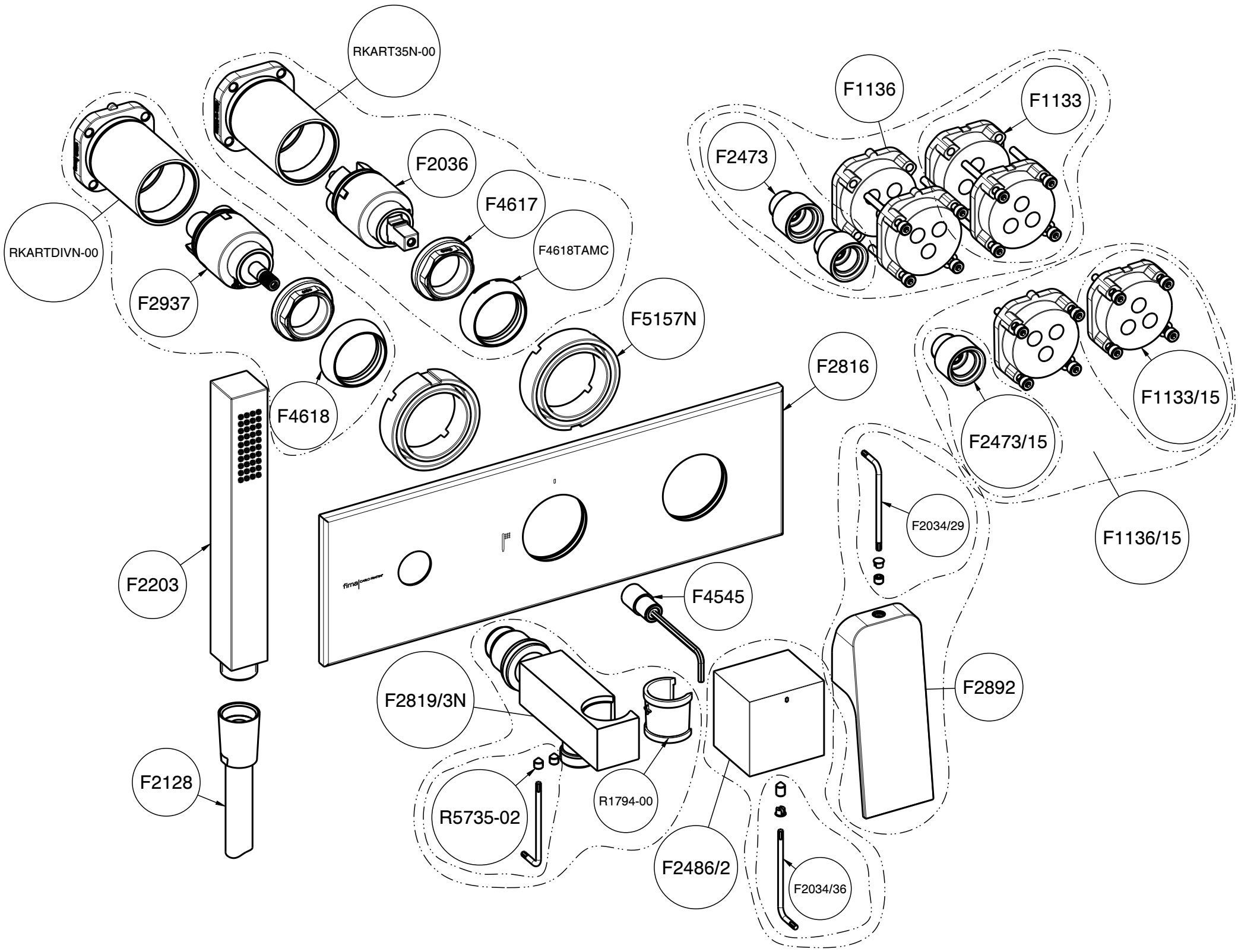

N°	CODICE	DESCRIZIONE	FINITURA	MARCATURA	PESO (g)	Q.TY
25	RKARTDIVN-00	Kit cartuccia deviatrice senza fermo	SI	-	243.08	1
24	RKART35N-00	Kit kart cartuccia Ø35	SI	-	230.27	1
23	R5735-02	Kit fissaggio	---	-	4.38	1
22	R1794-00	Boccola conica flessibile doccia	---	-	2.62	1
21	F5157N	Guarnizione H15 per KART35 e KARTDIV	---	-	16.17	2
20	F4618TAMC	Cappuccio ABS D40.2 per ghiera 4617 - tampografato contrario	SI	SI	2.90	1
19	F4618	Cappuccio ABS D40	SI	-	2.90	1
18	F4617	Ghiera M37x1.5 H11.5	---	-	6.76	2
17	F4545	Prolunga per vitone con vite e chiave a brugola	---	-	23.66	1
16	F2937	Cartuccia deviatrice senza fermo	---	-	206.66	1
15	F2892	Leva miscelatore Ø35	SI	SI	171.42	1
14	F2819/3N	Supporto doccia	SI	-	489.18	1
13	F2816	Rosone spigolo vivo	SI	SI	252.16	1
12	F2486/2	Maniglia quadra con logo	SI	SI	177.22	1
11	F2473/15	Prolunga per bocca lavabo incasso 15mm	---	-	47.17	1
10	F2473	Prolunga per bocca lavabo incasso 30mm	---	-	94.34	1
9	F2203	Doccia anticalcare	SI	-	0.11	1
8	F2128	Flessibile doccia Cromalux	SI	-	272.00	1
7	F2036	Cartuccia D35 con distributore	---	-	57.00	1
6	F2034/36	Kit di fissaggio per parti esterne Fimatherm	SI	-	4.19	1
5	F2034/29	Kit di fissaggio per leva miscelatori	SI	-	3.79	1
4	F1136/15	Prolunghe 15mm per mix, deviatore e bocca	---	-	126.28	1
3	F1136	Prolunghe 30mm per mix, deviatore e bocca	---	-	236.27	1
2	F1133/15	Prolunga singola 15 mm per KART35N e similari	---	-	39.56	2
1	F1133	Prolunga singola 30 mm per KART35N e similari	---	-	70.96	2

fima CARLO FRATTINI rubinetterie

DESCRIZIONE	Miscelatore incasso doccia
SERIE	Fit
DESCRIPTION	Built-in shower mixer
DATA MODIFICA	07-07-2025
CODICE	F3399WX2
Peso (Kg)	5.2
Rev. Ver.	1.4
Data	03-07-2025
Stato	Rilasciato

Tutti i diritti sono riservati. Nessuna parte del disegno può essere riprodotta o resa pubblica, senza autorizzazione scritta della FIMA Carlo Frattini s.p.a. "03-07-2025" copyright©
All rights reserved. No part of the drawing can be reproduced or made public, without written authorization from FIMA Carlo Frattini s.p.a. "03-07-2025" copyright©